PODER EJECUTIVO
NAYARIT

CONGRESO DEL ESTADO DE NAYARIT
XXXIII LEGISLATURA
14:38
25 ABR. 2024
Aline V
RECIBIDO
COORDINACIÓN DE REGISTRO DOCUMENTAL Y ESTADÍSTICA PARLAMENTARIA
con anexos

Tepic, Nayarit; abril 23 del 2024
No. de Oficio: DE/NAY/013/2024

DIP. **SERGIO ARTURO CASTILLO ALFARO**
PRESIDENTE DE LA COMISIÓN DE GOBIERNO DEL
HONORABLE CONGRESO DEL ESTADO DE NAYARIT
P R E S E N T E.

Con fundamento en lo dispuesto por el artículo 47 fracción IX y 69 fracción XII de la Constitución Política del Estado Libre y Soberano de Nayarit y 31 fracción XII de la Ley Orgánica del Poder Ejecutivo del Estado de Nayarit, someto a consideración de esa Honorable Legislatura, la ratificación del nombramiento del Mtro. MANASES LANGARICA VERDÍN como secretario de seguridad y protección ciudadana.

A efecto de hacer posible lo anterior, se anexa al presente para su respectivo análisis, la documentación que comprueba que la persona nombrada cumple a cabalidad con los requisitos que señala el artículo 74 de la Constitución Política del Estado Libre y soberano de Nayarit para ser Secretario de Despacho.

Sin otro particular, agradezco de antemano sus distinguidas atenciones, asimismo aprovecho la ocasión para enviarle un cordial saludo.

A T E N T A M E N T E

DR. **MIGUEL ÁNGEL NAVARRO QUINTERO**
GOBERNADOR CONSTITUCIONAL DEL ESTADO DE NAYARIT

Identificador Electrónico
18017000120240069542

Clave Única de Registro de Población
LAVM751206HNTNRN06

Estados Unidos Mexicanos

Acta de Nacimiento

Número de Certificado de Nacimiento

Entidad de Registro
NAYARIT

Municipio de Registro
TEPIC

Oficialía	Fecha de Registro	Libro	Número de Acta
0001	19/01/1976	1	242

Datos de la Persona Registrada

Nombre(s):	Primer Apellido:	Segundo Apellido:
MANASES	LANGARICA	VERDIN

Sexo:	Fecha de Nacimiento:	Lugar de Nacimiento:
HOMBRE	06/12/1975	TEPIC NAYARIT

Datos de Filiación de la Persona Registrada

Nombre(s):	Primer Apellido:	Segundo Apellido:	Nacionalidad:	CURP:
ALEJANDRO	LANGARICA	MURILLO	MEXICANA	---
ANGELINA	VERDIN	DE LANGARICA	MEXICANA	---

Anotaciones Marginales:	Certificación:
Sin anotaciones marginales.	Se extiende la presente copia certificada, con fundamento en los artículos 35 y 48 del Código Civil del Estado de Nayarit y del artículo 44, fracciones VII, IX y XVII del Reglamento Interior de la Secretaría General de Gobierno del Estado de Nayarit. La Firma Electrónica con la que cuenta es vigente a la fecha de expedición; tiene validez jurídica y probatoria de acuerdo a las disposiciones legales en la materia.
	A los 24 días del mes de abril de 2024. Doy fe.

Firma Electrónica:

TE FW TT c1 MT Iw Nk hO VE 5S Tj A2 fE 1B Tk FT RV N8 TE FO R0 FS SU NB fF ZF Uk RJ Tn wx MT gw MT cw MD Ax MT k3 Nj Aw Mj Qy MH xN fD Yg ZG Ug ZG lj aW Vt Yn JI IG RI ID E5 Nz V8 Tk FZ QV JJ VH xu dW xs fG 51 bG w=

Código QR

Código de Verificación
11801700011976002420

DIRECTORA DEL REGISTRO CIVIL
LIC. GRECIA MONSERRAT VILLEGAS CARRILLO

Soy México

La presente copia certificada del acta es un extracto del acta que se encuentra en los archivos del Registro Civil correspondiente, la cual se ha expedido con base en las disposiciones jurídicas aplicables, cuyos datos pueden ser verificados en la página https://cevar.registrocivil.gob.mx/eVAR/ConsultaFolio.jsp ,capturando el Identificador Electrónico que se encuentra en la parte superior derecha del acta, para su consulta en dispositivos móviles, descarga una aplicación para lectura del código QR.

JOSÉ DANIEL SAUCEDO BERECOCHEA • TITULAR • NOTARÍA
ESTADOS UNIDOS MEXICANOS
TEPIC, NAYARIT.

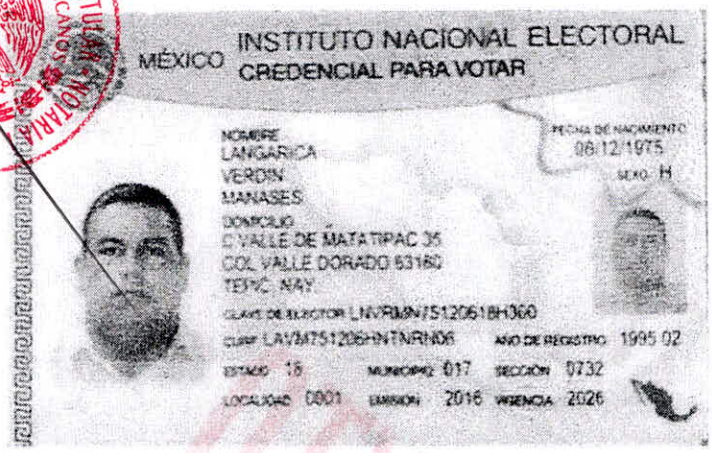
MÉXICO INSTITUTO NACIONAL ELECTORAL
CREDENCIAL PARA VOTAR

NOMBRE
LANGARICA
VERDIN
MANASES

FECHA DE NACIMIENTO
06/12/1975

SEXO H

DOMICILIO
C VALLE DE MATATIPAC 35
COL VALLE DORADO 63160
TEPIC, NAY.

CLAVE DE ELECTOR LNVRMN751206H300

CURP LAVM751206HNTNRN06

AÑO DE REGISTRO 1995 02

ESTADO 18 MUNICIPIO 017 SECCIÓN 0732

LOCALIDAD 0001 EMISIÓN 2016 VIGENCIA 2026

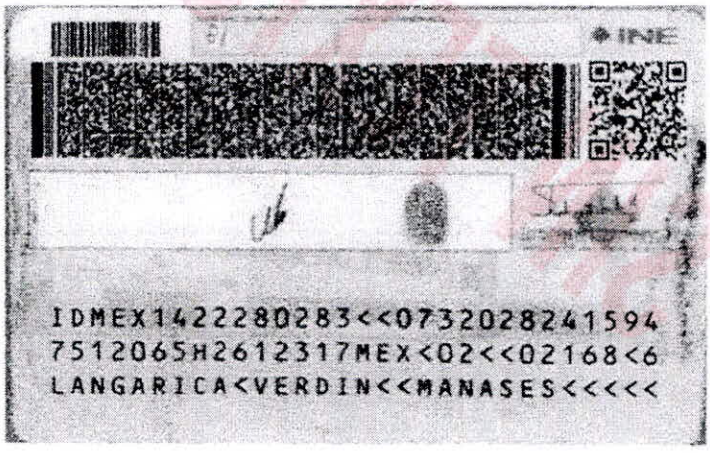
INE

IDMEX1422280283<<0732028241594
7512065H2612317MEX<02<<02168<6
LANGARICA<VERDIN<<MANASES<<<<<

C E R T I F I C A C I O N N O T A R I A L

JOSE DANIEL SAUCEDO BERECOCHEA, NOTARIO TITULAR, ADSCRITO A LA NOTARIA PUBLICA NUMERO UNO, EN EJERCICIO, C E R T I F I C O: QUE EL LEGAJO QUE OBRA EN FOTOCOPIA DE ESTA CERTIFICACIÓN NOTARIAL, EN **(01) UNA FOJA UTIL**, MISMO QUE ME FUE PRESENTADO PARA SU COTEJO POR LA CIUDADANA **VERONICA SERRANO VILLALOBOS** QUIEN SE IDENTIFICA CON SU **CREDENCIAL PARA VOTAR** NUMERO **0947006176068;** ES COPIA QUE CONCUERDA FIELMENTE CON SU ORIGINAL, DEL CUAL SE HA COMPULSADO, EL CUAL HE TENIDO A LA VISTA Y REGRESO AL SOLICITANTE; QUEDANDO ASENTADO EN EL LIBRO DE REGISTRO DE COTEJOS NUMERO UNO DE LA NOTARIA, CON EL NUMERO DE FOLIO **192/2024.** DOY FE.----------
---.

TEPIC, NAYARIT A (24) VEINTICUATRO DIAS DE ABRIL DEL 2024 DOS MIL VEINTICUATRO.----------.

CT0104104

JOSÉ DANIEL SAUCEDO BERECOCHEA • TITULAR • NOTARIA • ESTADOS UNIDOS MEXICANOS • TEPIC, NAYARIT.

LICENCIADO JOSE DANIEL SAUCEDO BERECOCHEA
NOTARIO PUBLICO NUMERO UNO
SABD660303JV0

CARTA BAJO PROTESTA DE DECIR VERDAD

Tepic, Nayarit, a 23 de abril de 2024.

XXXIII LEGISLATURA DEL H. CONGRESO DEL ESTADO DE NAYARIT
PRESENTE.

El que suscribe, por medio del presente escrito hago de su conocimiento que de conformidad con lo establecido en el artículo **74 de la Constitución Política del Estado Libre y Soberano de Nayarit**, relativo a los requisitos de elegibilidad para ocupar una Secretaría de Despacho, manifiesto:

BAJO PROTESTA DE DECIR VERDAD NO SER MILITAR EN SERVICIO ACTIVO, NI MINISTRO DE ALGÚN CULTO RELIGIOSO.

Protesto lo necesario.

ATENTAMENTE

MTRO. MANASES LANGARICA VERDÍN

JOSÉ DANIEL SAUCEDO BERECOCHEA • TITULAR • NOTARÍA 1 • ESTADOS UNIDOS MEXICANOS • TEPIC, NAYARIT.

La Universidad UNIVER

PLANTEL NAYARIT



GOBIERNO DEL ESTADO DE NAYARIT
SECRETARIA DE EDUCACIÓN

Otorga a

Manasés Langarica Verdin

El Grado de

Maestría en

Criminología

En virtud de haber acreditado íntegramente el plan y los programas de estudio en vigor y aprobado el examen recepcional que sustentó el 12 de agosto de 2016

Con Reconocimiento de Validez Oficial de la Secretaría de Educación Media Superior, Superior e Investigación Científica y Tecnológica, según acuerdo [illegible] de fecha 7 de agosto de 2009

Tepic, Nayarit, a 17 de octubre de 2016

GOBIERNO DEL ESTADO DE NAYARIT
SECRETARIA DE EDUCACIÓN

Javier Aguilar Estrada
Secretario de Educación

Luz Patricia Villalobos Granillo
Rectora

Cotejo

Según Acta Folio No. M1609 levantada el día 12 de Agosto de 2016
Quedó registrado bajo el No 034 a Fojas 034 del Libro No. 1 de la Universidad Univer Plantel Nayarit.

Conforme al Decreto No 009 publicado en el Periódico Oficial de Gobierno del Estado de Nayarit, de Fecha 16 de Enero de 2010

Tepic, Nayarit, a 29 de Noviembre de 2016.

Ma. Elena Díaz Ponce Madrid
Directora de Control Escolar

GOBIERNO DEL ESTADO DE NAYARIT
SECRETARIA DE EDUCACION
"UNIVERSIDAD UNIVER PLANTEL NAYARIT"
PARTICULAR
CLAVE: 18PSU0008D

Registrado a Fojas 317 del Libro No. 1 bajo el No. 20648

Tepic, Nayarit, a 14 de Dic de 2016

César Giovanni Navarrete Becerra
Jefe del Departamento de Control Escolar y Estadística

GOBIERNO DEL ESTADO DE NAYARIT
SECRETARIA DE EDUCACION
DEPARTAMENTO DE CONTROL ESCOLAR Y ESTADISTICA

Registro Estatal

Quedó registrado este Grado bajo el No. 6081, en el Libro No. 31-F81, asentándose acta de su correspondiente inscripción.
Cédula Estatal No. 61077 para el Ejercicio Profesional.
Tepic, Nayarit, a 9 de Marzo de 2017.

Marcia Ivette Bernal Mendoza
Directora Estatal de Profesiones y Actividades Técnicas

GOBIERNO DEL ESTADO DE NAYARIT
SECRETARIA DE EDUCACION

FOLIO: 28690

A CONTINUACION SE CERTIFICAN LOS ESTUDIOS DE:
Nombre: Manases Langarica Verdin
Grado: Maestría en Criminología
CURP: LAVM751206HNTNRN06
ESTUDIOS PROFESIONALES:
Licenciatura en: Derecho
No. de Cédula: 8259210
ESTUDIOS DE POSGRADO:
Institución: Universidad UNIVER Plantel Nayarit
Maestría en: Criminología
Periodo: 2011 - 2014 Entidad Federativa: Nayarit
EXAMEN DE GRADO (FECHA): 12 - Agosto - 2016

Tepic, Nayarit, a 12 de JUNIO de 2017

Marcia Ivette Bernal Mendoza
Directora Estatal de Profesiones y Actividades Técnicas

GOBIERNO DEL ESTADO DE NAYARIT
SECRETARIA GENERAL
DIRECCION ESTATAL DE PROFESIONES Y ACTIVIDADES TECNICAS

Por acuerdo administrativo publicado en el Periódico Oficial del Gobierno del Estado, el 18 de junio del 2003, el C. Jorge Armando Gómez Arias
Secretario General de Gobierno, CERTIFICA: que el C. David Aguilar Estrada
funge como Secretario de Educación siendo suya la firma y auténtico el sello, con que autoriza el presente documento.

Tepic, Nayarit, a 9 de Marzo de 2017.

GOBIERNO DEL ESTADO DE NAYARIT
PODER EJECUTIVO

Registro Federal

SEP
SECRETARÍA DE EDUCACIÓN PÚBLICA
SUBSECRETARÍA DE EDUCACIÓN SUPERIOR
DIRECCIÓN GENERAL DE PROFESIONES



LIBRO 106
FOJAS 328
NÚMERO 16
CÉDULA No. 10625901
FECHA: 18/09/2017
10625901

LIC. ISRAEL BARRIOS HERNÁNDEZ
EL REGISTRADOR

Para consultar esta cédula profesional, visite la página en internet
http://www.cedulaprofesional.sep.gob.mx
Sello d4382a642d7bdacc1cb30c72451065616f93b439
Cadena MANASES LANGARICA VERDIN|328|106|16

Cotejo

C E R T I F I C A C I O N N O T A R I A L

JOSE DANIEL SAUCEDO BERECOCHEA, NOTARIO TITULAR, ADSCRITO A LA NOTARIA PUBLICA NUMERO UNO, EN EJERCICIO, C E R T I F I C O: QUE EL LEGAJO QUE OBRA EN FOTOCOPIA DE ESTA CERTIFICACIÓN NOTARIAL, EN **(02) DOS FOJAS UTILES**, MISMO QUE ME FUE PRESENTADO PARA SU COTEJO POR LA CIUDADANA **VERONICA SERRANO VILLALOBOS** QUIEN SE IDENTIFICA CON SU **CREDENCIAL PARA VOTAR** NUMERO **0947006176068;** ES COPIA QUE CONCUERDA FIELMENTE CON SU ORIGINAL, DEL CUAL SE HA COMPULSADO, EL CUAL HE TENIDO A LA VISTA Y REGRESO AL SOLICITANTE; QUEDANDO ASENTADO EN EL LIBRO DE REGISTRO DE COTEJOS NUMERO UNO DE LA NOTARIA, CON EL NUMERO DE FOLIO **192/2024.** DOY FE.----------
---.

TEPIC, NAYARIT A (24) VEINTICUATRO DIAS DE ABRIL DEL 2024 DOS MIL VEINTICUATRO.----------.

CT0104103

JOSÉ DANIEL SAUCEDO BERECOCHEA • TITULAR • NOTARIA
ESTADOS UNIDOS MEXICANOS
TEPIC, NAYARIT.

LICENCIADO JOSE DANIEL SAUCEDO BERECOCHEA
NOTARIO PUBLICO NUMERO UNO
SABD660303JV0

Tepic, Nayarit a 24 de Abril de 2024.

ASUNTO: Constancia de NO deudor Alimentario Moroso

A QUIEN CORRESPONDA:

LIC. GRECIA MONSERRAT VILLEGAS CARRILLO, mexicana, mayor de edad, con capacidad legal, en mi carácter de Directora Estatal del Registro Civil, ante usted por este conducto hago constar:

Que en fecha 24 de abril del año 2024, se recibió la solicitud presentada por **C. MANASES LANGARICA VERDIN**, a efecto de que se le informe si se encuentra registrado dentro del Registro de Deudores Alimentarios Morosos del Estado de Nayarit, al respecto, hago de su conocimiento que el mencionado padrón fue revisado por el personal de esta Dirección y la Ciudadana antes citado no se encuentra en el padrón de deudores alimentarios en el estado de Nayarit.

Por lo anterior, me permito emitir la siguiente:

CONSTANCIA DE NO DEUDOR ALIMENTARIO AL C. MANASES LANGARICA VERDIN

Lo anterior, con fundamento en el artículo 36 del Código Civil del Estado de Nayarit, se extiende la presente a petición de la interesada a 24 de abril de 2024, para todos los efectos legales a que haya lugar.

A T E N T A M E N T E

GOBIERNO DEL ESTADO DE NAYARIT 2021 - 2027 ESTADOS UNIDOS MEXICANOS SECRETARÍA GENERAL DE GOBIERNO SUBSECRETARÍA DE ASUNTOS JURÍDICOS DIRECCIÓN ESTATAL DE REGISTRO CIVIL

LIC. GRECIA MONSERRAT VILLEGAS CARRILLO
DIRECTORA ESTATAL DEL REGISTRO CIVIL

c.c.p. Archivo.

Instituto Estatal Electoral de Nayarit

REGISTRO ESTATAL DE PERSONAS SANCIONADAS EN MATERIA DE VIOLENCIA POLÍTICA CONTRA LAS MUJERES EN RAZÓN DE GÉNERO

PERSONA INFRACTORA			INCIDENCIA		DATOS DE IDENTIFICACIÓN DE LA RESOLUCIÓN O SENTENCIA FIRME O EJECUTORIADA						PERMANENCIA DE LA PERSONA SANCIONADA EN EL REGISTRO	IDENTIFICACIÓN DEL FOLIO EN QUE SE REGISTRÓ LA RESOLUCIÓN REINCIDENTE
NOMBRE DE LA PERSONA SANCIONADA	SEXO DE LA PERSONA SANCIONADA	CARGO DESEMPEÑADO DE LA PERSONA INFRACTORA AL MOMENTO DE LA SANCIÓN	ÁMBITO TERRITORIAL (NACIONAL-ESTATAL-MUNICIPAL)	INCIDENCIA DE LA SANCIÓN EN EL PROCESO ELECTORAL, RESPECTO DE LA PERSONA SANCIONADA	NÚMERO DE EXPEDIENTE	ENLACE	ÓRGANO RESOLUTOR	FECHA DE LA RESOLUCIÓN O SENTENCIA FIRME O EJECUTORIADA	CONDUCTA POR LA QUE SE EJERCIÓ VIOLENCIA POLÍTICA CONTRA LA MUJER EN RAZÓN GÉNERO	SANCIÓN Y, EN SU CASO, CALIFICACIÓN DE LA MISMA	PERMANENCIA DE LA PERSONA SANCIONADA EN EL REGISTRO	REINCIDENCIA DE LA CONDUCTA
Alejandro Sevilla Torres	Masculino	Periodista	Municipal	N/A	CLE-POS-22/2019	https://ieenayarit.org/PDF/2021/Acuerdos/IEEN-CLE-135-2021-vp.pdf	Consejo Local Electoral del Instituto Estatal Electoral de Nayarit	06 de mayo de 2021	Publicaciones realizadas en la red social Facebook y en periódicos que utilizan estereotipos dirigidos a lesionar la dignidad, honra y capacidad de la víctima, generando un impacto diferenciado y desproporcionado.	Amonestación pública	5 años 4 meses 21 días	NO
María de los Ángeles Tovar Arteaga	Femenino	Periodista	Municipal	N/A	CLE-POS-22/2019	https://ieenayarit.org/PDF/2021/Acuerdos/IEEN-CLE-135-2021-vp.pdf	Consejo Local Electoral del Instituto Estatal Electoral de Nayarit	06 de mayo de 2021	Publicaciones realizadas en la red social Facebook y en periódicos que utilizan estereotipos dirigidos a lesionar la dignidad, honra y capacidad de la víctima, generando un impacto diferenciado y desproporcionado.	Amonestación pública	5 años 4 meses 21 días	NO
Mario Alberto Sánchez Cruz	Masculino	Periodista de critica urbana	Estatal	N/A	TEE-AP-22/2021	http://trieen.mx/wp-content/uploads/filestrieen/AP/TEE-AP-22-2021.pdf	Tribunal Estatal Electoral de Nayarit	18 de mayo de 2021	Publicaciones realizadas en la red social Facebook que utilizan estereoripos dirigidos a lesionar la dignidad, honra y capacidad de la víctima, generando un impacto diferenciado y desproporcionado.	Amonestación pública	5 años 4 meses 16 días	NO
Adán Frausto Arellano	Masculino	Presidente municipal	Municipal	N/A	TEE-PES-18/2021	http://trieen.mx/wp-content/uploads/filestrieen/PES/TEE-PES-18-2021.pdf	Tribunal Estatal Electoral de Nayarit	02 de julio de 2021	Realización de conductas estereotipadas y omisiones, encaminadas a impedir el ejercicio del cargo de la víctima en igualdad de circunstancias que los demás integrantes del cabildo.	Multa económica	5 años 11 meses 6 días	NO
Roberto Lomelí Madrigal	Masculino	Funcionario de partido político	Estatal	N/A	SRE-PSC-30/2022	https://www.te.gob.mx/salasreg/ejecutoria/sentencias/especializada/SRE-PSC-0030-2022.pdf	Tribunal Electoral del Poder Judicial de la Federación Sala Regional Especializada	18 de marzo de 2022	Expresiones sistemáticas durante sesiones del IEEN, que trataron de poner en duda la capacidad, intelecto, liderazgo y experiencia como mujer para ejercer un cargo, se sancionó al PRI por culpa in vigilando	Multa económica	4 años 2 meses 21 días	NO

Instituto Estatal Electoral de Nayarit

REGISTRO ESTATAL DE PERSONAS SANCIONADAS EN MATERIA DE VIOLENCIA POLÍTICA CONTRA LAS MUJERES EN RAZÓN DE GÉNERO

PERSONA INFRACTORA			INCIDENCIA		DATOS DE IDENTIFICACIÓN DE LA RESOLUCIÓN O SENTENCIA FIRME O EJECUTORIADA						PERMANENCIA DE LA PERSONA SANCIONADA EN EL REGISTRO	IDENTIFICACIÓN DEL FOLIO EN QUE SE REGISTRÓ LA RESOLUCIÓN REINCIDENTE
NOMBRE DE LA PERSONA SANCIONADA	SEXO DE LA PERSONA SANCIONADA	CARGO DESEMPEÑADO DE LA PERSONA INFRACTORA AL MOMENTO DE LA SANCIÓN	ÁMBITO TERRITORIAL (NACIONAL-ESTATAL-MUNICIPAL)	INCIDENCIA DE LA SANCIÓN EN EL PROCESO ELECTORAL, RESPECTO DE LA PERSONA SANCIONADA	NÚMERO DE EXPEDIENTE	ENLACE	ÓRGANO RESOLUTOR	FECHA DE LA RESOLUCIÓN O SENTENCIA FIRME O EJECUTORIADA	CONDUCTA POR LA QUE SE EJERCIÓ VIOLENCIA POLÍTICA CONTRA LA MUJER EN RAZÓN GÉNERO	SANCIÓN Y, EN SU CASO, CALIFICACIÓN DE LA MISMA	PERMANENCIA DE LA PERSONA SANCIONADA EN EL REGISTRO	REINCIDENCIA DE LA CONDUCTA
Braulio Muñoz Hernández	Masculino	Artesano	Estatal	N/A	800/2022	https://inemexico-my.sharepoint.com/personal/sara_lopez_ine_mx/_layouts/15/onedrive.aspx?id=%2Fpersonal%2Fsara%5Flopez%5Fine%5Fmx%2FDocuments%2FRNPS%2FRNPS22122022%2D1%2FFiscal%C3%ADa%20General%20del%20Estado%2E%2D%20Causa%20penal%20800%2D2022%2E%2E%5F%5FCensurado%2Epdf&parent=%2Fpersonal%2Fsara%5Flopez%5Fine%5Fmx%2FDocuments%2FRNPS%2FRNPS22122022%2D1&ga=1	Juzgado del Sistema Penal Acusatorio y Oral con sede en Tepic, Nayarit.	25 de octubre de 2022	Publicaciones realizadas en la red social Facebook que utilizan estereotipos dirigidos a lesionar la dignidad, honra y capacidad de la víctima, generando un impacto diferenciado y desproporcionado.	Multa, prisión y amonestación	4 años 6 meses	NO
Adán Frausto Arellano	Masculino	Presidente municipal	Municipal	N/A	314/2022	https://repositoriodocumental.ine.mx/xmlui/bitstream/handle/123456789/150602/CausaPenal-314-2022.pdf?sequence=1&isAllowed=y	Juzgado del Sistema Penal Acusatorio y Oral con sede en Tepic, Nayarit	01 de marzo de 2023	Realización de conductas estereotipadas y omisiones encaminadas a impedir el ejercicio del cargo de la víctima en igualdad de circunstancias que los demás integrantes del cabildo, invisibilización y discriminación por ser mujer indígena.	Multa económica; Prisión; Suspensión de derechos político y electorales ; Amonestación	3 años	NO

Inicio



Tema: ACTORES POLÍTICOS | RNPS

Área: UTCE

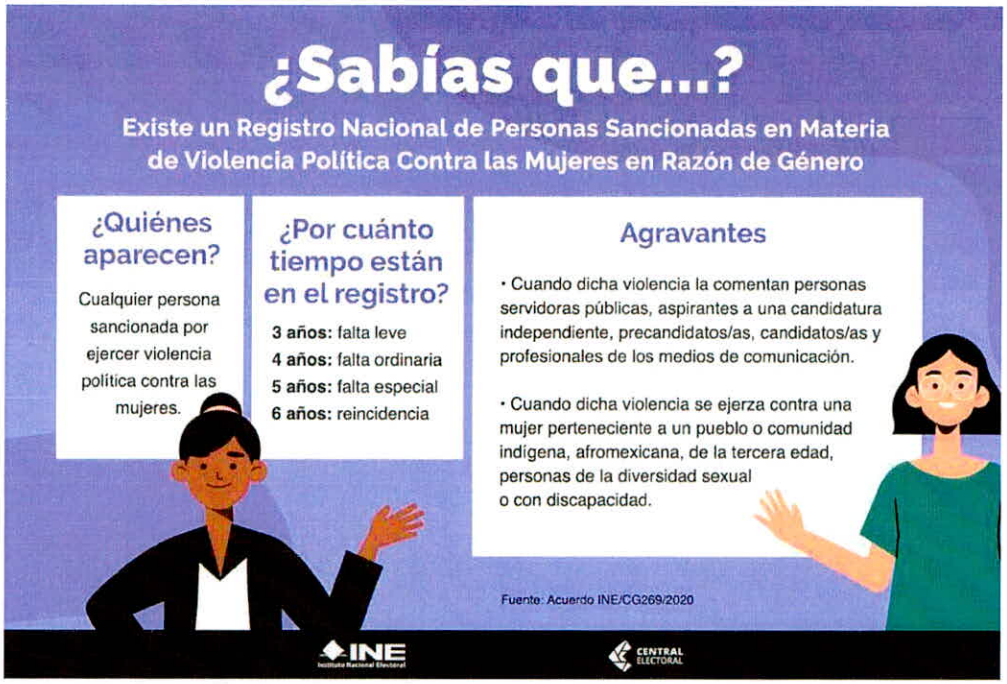



Registro Nacional de Personas Sancionadas en Materia de Violencia Política contra las Mujeres en Razón de Género

ALEJANDRO SEVILLA TORRES	Hombre	Municipal	Nayarit	Santiago Ixcuintla	CLE-POS-022/	Periodista	Ninguna	No aplica	OPLE	06/05/2021
MARÍA DE LOS ÁNGELES TOVAR ARTEAGA	Mujer	Municipal	Nayarit	Santiago Ixcuintla	CLE-POS-022/	Periodista	Ninguna	No aplica	OPLE	06/05/2021
MARIO ALBERTO SÁNCHEZ CRUZ	Hombre	Estatal	Nayarit	NULL	CLE-POS-001/	Periodista	Ninguna	No aplica	TE	18/05/2021
ADÁN FRAUSTO ARELLANO	Hombre	Municipal	Nayarit	El Nayar	TEE-PES-18/2(	Presidenta municipal o presidente municipal	Jerárquica	No aplica	TE	02/07/2021
ROBERTO LOMELÍ MADRIGAL	Hombre	Estatal	Nayarit	NULL	SRE-PSC-30/2(	Funcionaria o funcionario de partido político	Pares	No aplica	TEPJF SRE	18/03/2022
ADÁN FRAUSTO ARELLANO	Hombre	Municipal	Nayarit	El Nayar	314/2022	Presidenta municipal o presidente municipal	Pares	No aplica	Otro	01/03/2023
BRAULIO MUÑOZ HERNÁNDEZ	Hombre	Estatal	Nayarit	La Yesca	Causa penal 8	Artesano	Ninguna	No aplica	Otro	25/10/2022

Curriculum Vitae



Nombre:	Manases Langarica Verdín
Edad:	49 años.
Fecha de Nacimiento:	6 de diciembre de 1975
Teléfono:	311-112-80-99
Correo Electrónico:	asesoriamanases@gmail.com

Estudios Realizados.

Licenciatura:	Universidad Univer, Campus Tepic, Licenciatura en Derecho. Tepic, Nayarit.
Especialidad:	Universidad Univer, Campus Tepic, Especialidad en Derecho Penal Periodo 2011-2012. Tepic, Nayarit.
Especialidad:	Universidad Univer, Campus Tepic, Especialidad en Criminología Periodo 2012-2014. Tepic, Nayarit.

JOSÉ DANIEL SAUCEDO BERECOCHEA • TITULAR • NOTARÍA I
ESTADOS UNIDOS MEXICANOS
TEPIC, NAYARIT.
Cotejo

Maestría:	Universidad Univer, Campus Tepic, Maestría en Criminología. Tepic, Nayarit. Graduado con Mención Honorífica.
Doctorante:	Universidad Univer, Campus Tepic, Doctorante en Derecho. Tepic, Nayarit.

Docencia.

Docencia:	Universidad Univer, Campus Tepic, Módulos de Docencia Periodo 2013. Tepic, Nayarit.
Certificación Docente:	Secretaria Técnica del Consejo de Coordinación para la Implementación del Sistema de Justicia Penal. Ciudad de México.
Micro enseñanza:	Universidad Tecnológica de Nayarit. Xalisco, Nayarit. Enero de 2018
Taller de elaboración de Secuencias didácticas:	Universidad Tecnológica de Nayarit. Xalisco, Nayarit. Enero de 2018
Curso-Taller de elaboración Herramientas pedagógicas:	Universidad Tecnológica de Nayarit. Xalisco, Nayarit. Enero de 2018
Docente Investigador	Padrón de Investigadores y Tecnólogos, Universidad Tecnológica de Nayarit. Programa Delfín 2019 y 2020

Diplomados.

Diplomados:	Diplomado en Seguridad Publica, Universidad Autónoma de Nayarit, periodo 1999. Tepic, Nayarit.

Cotejo

Diplomado en Sistemas de Inteligencia Policial, Academia de Seguridad Publica de Occidente, Periodo 2008.
Morelia, Michoacán.

Diplomado en Ciudad Segura, Estrategias y Acciones Básicas, Instituto Tecnológico de Monterrey en conjunto con el Banco Mundial, periodo 2009.

Diplomado "Prevención de las Violencias y Fortalecimiento de la Seguridad Ciudadana" Fundación Carlos Slim, Secretariado Ejecutivo del Sistema Nacional de Seguridad Publica, Escuela de Trabajo Social de la UNAM.
Periodo May-Ene. 2019.

Diplomado Presupuesto Basado en Resultados, Hacienda y Crédito Publico
Diciembre 2019

Diplomado Evaluación de Políticas y Programas Públicos 2020 (2da edición).
Secretaría de Hacienda y Crédito Público.
11 de diciembre del 2020.

Diplomado "Métodos alternos de solución de conflictos".
Instituto de Justicia Alternativa del Estado de Jalisco.
Septiembre a noviembre del 2020.

Diplomado "Métodos alternos de solución de conflictos".
Centro de Estudios en Seguridad Publica del Estado de Campeche.
Septiembre a noviembre del 2020.

Cursos Realizados

- Modulo Técnico Ministerial del Curso de Formación Básica para Policías Judiciales del Fuero Común del

Estado de Nayarit, Instituto de Estudios Tecnológicos y Superiores "Matatipac" A.C. Julio 1999, Constancia.
Tepic, Nayarit.

- Actualización para Personal de la Policía Judicial Del Fuero Común del Estado de Nayarit, Procuraduría General de Justicia del Estado de Nayarit.
  Marzo 2000, Diploma.
  Tepic, Nayarit.

- Curso de Actualización para personal de Policía Judicial del Fuero Común, Instituto de Formación Profesional, marzo 2000, Diploma.
  Tepic, Nayarit.

- Inteligencia y Contrainteligencia, Academia de Seguridad Publica de Occidente, enero del 2006, Constancia.
  Morelia, Michoacán.

- Riesgos, Interpretación Criminológica e impacto Social.
  Instituto de Ciencias Jurídicas de Nayarit, A.C.
  Marzo del 2006
  Tepic, Nayarit.

- Técnicas de Sometimiento y Conducción de Detenidos, Procuraduría General de Justicia del Estado de Nayarit.
  Marzo del 2006, Constancia.
  Tepic, Nayarit.

- Computación Básica, Gobierno del Estado de Nayarit.
  Noviembre del 2007, Constancia.
  Tepic, Nayarit.

- Inteligencia Policial Operativa, Academia de Seguridad Publica de Occidente, febrero del 2008, Constancia.
  Morelia, Michoacán.

- Sistemas de Inteligencia Policial Nivel Intermedio, Academia de Seguridad Publica de Occidente, marzo del 2008, Constancia.
  Morelia, Michoacán.

- Sistemas de Inteligencia Policial Nivel Avanzado, Academia de Seguridad Publica de Occidente, marzo del 2008, Constancia.
  Morelia, Michoacán.

RECOCHEA • TITULAR • NOTARIA • IDOS MEXICANOS
Cotejo

- Conferencia sobre Tatuajes "Riesgos, Interpretación Criminología e Impacto Social, Instituto de Ciencias Jurídicas de Nayarit A.C.
  Tepic, Nayarit.

- Investigación de Forensia Digital, Laboratorio de Forensia Digital del Federal Bureau of Investigation F.B.I., septiembre 2009, Certificado.
  Dallas, Texas.

- Conferencia Magistral 100 años de la Investigación Criminalística en México.
  Cap. Juventino Montiel Sosa
  Tepic, Nayarit octubre 2010.

- Investigación de las escenas del Crimen y Presentación en el Tribunal, Procuraduría General de Justicia del Estado de Idaho E.U.A
  Septiembre 2010, Certificado.
  Boise, Idaho.

- Técnicas de Investigación, Conferencia de Procuradurías Generales de Justicia de los Estados Occidentales de los Estados Unidos de Norteamérica.
  Septiembre 2010, Certificado.
  Boise, Idaho.

- Investigación Balística Forense.
  Corporación Euro Americana de Seguridad.
  Septiembre 2013, Reconocimiento.

- Análisis de patrones de manchas de sangre.
  Universidad Tecnológica de Nayarit.
  Noviembre 2013, Reconocimiento.
  Xalisco, Nayarit.

- La Investigación Criminal.
  Universidad Tecnológica de Nayarit.
  Noviembre 2013, Reconocimiento.
  Xalisco, Nayarit.

- Personal Jurídico en el Sistema Penitenciario.
  Escuela Judicial del estado de Nayarit.
  Noviembre 2015, Constancia.
  Tepic, Nayarit.

Cotejo

- Seguridad Publica e Investigación del Delito en el Sistema Justicia Penal Acusatorio.
  Comité de Capacitación del Consejo de Coordinación Para la Implementación del Sistema de Justicia Penal.
  Junio del 2016. Certificado

- Taller de Arme y Desarme.
  Universidad Tecnológica de Nayarit
  Febrero de 2018.
  Xalisco, Nayarit.

- Formación Inicial Para Policías Con Capacidades para Procesar.
  Procuraduría General de la República, Delegación Nay.
  Marzo 2018, Constancia.
  Tepic, Nayarit.

- Uso Legítimo de las Fuerza.
  Dirección de Seguridad Pública Municipal de Tepic.
  Abril 2018, Constancia.
  Tepic, Nayarit.

- Seguridad y Justicia Policía Preventiva.
  Dirección de Seguridad Pública Municipal de Tepic.
  Abril 2018, Constancia.
  Tepic, Nayarit.

- Foro SEGURIDAD Y JUSTICIA Y PROGRAMA DE CAPACITACION DE LA POLICIA PREVENTIVA.
  Poder Judicial del Estado de Nayarit.
  Junio del 2018. Constancia.
  Tepic, Nayarit.

- III Seminario Internacional de Políticas Policiales Basadas en Evidencia.
  Secretaria de Gobernación y el Comisionado Nacional de Seguridad
  Octubre de 2018.
  Monterrey, Nuevo León.

- Seminario de Planeación Estratégica; Evaluación Basada en Resultados.

Secretaria de Gobernación y el Comisionado Nacional de Seguridad, Centro de Investigación y Docencia Económicas.
Noviembre de 2018.
Ciudad de México.

- Ciclos de conferencia de Proximidad, Vinculación e Inteligencia Social.
  Policía Federal, División de Gendarmería.
  Noviembre de 2018.
  Tepic, Nayarit.

- Foro de Estadística y Geografía para Estados y Municipios: herramientas para el desarrollo.
  Manzanillo, Colima.
  Mayo de 2019.

- Prevención de víctimas de la violencia.
  Washington D.C. y Miami Fl. Usa.
  Agosto de 2019.

- Ponente en la Conferencia Internacional CPTED, Prevención de la Violencia Mediante el Diseño Ambiental.
  Cancún, Quintana Roo.
  Agosto de 2019.

- Ponente en la Conferencia Internacional CPTED.
  La importancia del CPTED en el Nuevo Modelo de Policía de Proximidad Social en México.
  Cancún, Quintana Roo.
  Agosto de 2019.

- Capacitación en el Sistema Nacional de Información Estadística y Geográfica (SNIEG)
  Junio del 2019

- Instructor del taller "Homologación de la Información de la Incidencia Delictiva, a través del Uso de Nuevas Tecnologías.
  Tepic, Nayarit, marzo del 2019

- Talleres de Diseño de malla Curricular en TSU en Seguridad Publica.
  Tepic, Nayarit, septiembre del 2019

- Talleres de Diseño de malla Curricular en Licenciatura en Seguridad Publica.

Tepic, Nayarit, septiembre del 2019

- Primer Congreso Internacional Prevención Social de la Violencia y Cultura de Paz.
  Octubre 2019
  Zacatecas.

- IV Seminario Internacional de Políticas Policiales Basadas en la evidencia.
  Secretaria de Seguridad y Protección Ciudadana/Iniciativa Mérida de la Embajada de los Estados Unidos de América.
  Noviembre de 2019.
  Ciudad de México.

  - Análisis Espacial del Delito y el Pronóstico del Donde del Próximo Crimen.
  International Association of Crime Analysts
  febrero 2020. Constancia

- Ponente en el 1er. Ciclo de Conferencias en Seguridad Publica, Criminología y Ciencias Forenses, en el Panel: "Criminogenésis: ¿El Delincuente nace o se hace?"
  Marzo del 2020. Reconocimiento
  Xalisco, Nayarit.

- Participación en el Taller "La importancia de la Estadística en el Diseño de Redes de Vínculos y Diagramas de Asociación para Generar Inteligencia Policía"
  Instituto Tecnológico de Tepic.
  Marzo de 2020. Constancia
  Tepic, Nayarit.

- Ponente en el simposio Prevención del Suicidio en Policías y sus Familias, Policía Nacional de Colombia
  Certificado.
  Bogota, Colombia.
  Julio 2020.

- Asesor durante la Estancia Académica virtual del XXV Verano de la Investigación Científica y Tecnológica del Pacífico, con el Proyecto "LA REINSERCIÓN SOCIAL DE LAS PERSONAS EN PRISIÓN EN TIEMPOS DE COVID"
  Universidad Autónoma de Nayarit.
  Del 29 de junio al 14 de agosto del 2020

Cotejo

- Participación en el curso de Justicia Cívica para Policía Estatal, con duración de 60 horas.
  Centro de Estudios en Seguridad Pública del Estado de Campeche.
  17 de agosto de 2020. Constancia.
  Tepic, Nayarit.

- Ponente en la conferencia "LA DESHUMANIZACIÓN DEL HUMANO".
  Universidad Univer plantel Tepic.
  20 de agosto 2020.

- Participación en el curso intensivo "Curso de Formación Continua en "Desarrollo Humano para el Personal del Centro Estatal de Prevención del Delito y Participación Ciudadana".
  Octubre del 2020. Constancia.
  Tepic, Nayarit.

- Ponente con el tema "LA REINSERCIÓN SOCIAL DE LAS PERSONAS EN PRISIÓN EN TIEMPOS DE COVID".
  Universidad Tecnológica de Nayarit.
  13 de noviembre del 2020.

- Participación en el curso intensivo "Mejoras Prácticas de planeación, ejecución y gestión de estrategias en organizaciones públicas"
  Instituto Nacional de Administración Pública A.C. (INAP)
  01 al 02 de diciembre del 2020. Constancia.
  Tepic, Nayarit

- Participación en el curso de "FORMACIÓN INICIAL ANALISTAS DE LA INFORMACIÓN".
  Instituto Superior de Seguridad Pública del Estado de Durango".
  04 de mayo al 26 de junio de 2020 (duración 290 hrs y un promedio de 9.5). Constancia.
  Tepic, Nayarit.

  Participación de Justicia Cívica para Policía Estatal
  Centro de Estudios en Seguridad Publica del Estado de Campeche.
  Agosto del 2020. Constancia
  Tepic, Nayarit

Cotejo

- Participación en el curso de "FORMACIÓN CONTINUA EN DESARROLLO DE PERSONAL DEL CENTRO ESTATAL DE PREVENCIÓN DEL DELITO Y PARTICIPACIÓN CIUDADANA".
  Colegio Mexicano de Ciencias Forenses A.C.
  Octubre del 2020 (duración 40 hrs). Constancia.
  Tepic, Nayarit.

- Participación en el curso de "FORMACIÓN CONTINUA TEORÍA DEL DELITO Y TEORÍA DEL CASO".
  Universidad de Villasunción de Aguascalientes
  16 de noviembre al 11 de diciembre del 2020 (duración 60 hrs). Constancia.
  Tepic, Nayarit.

- Participación en el curso de "FORMACIÓN ESPECIALIZADA EN SEGURIDAD PÚBLICA".
  Universidad de Villasunción de Aguascalientes
  23 de noviembre al 11 de diciembre del 2020 (duración 120 hrs). Constancia.
  Tepic, Nayarit.

- Participación en el curso de "ACTUALIZACIÓN EN ANÁLISIS DE INFORMACIÓN PARA EL DESARROLLO DE PRODUCTOS DE INTELIGENCIA".
  Instituto Estatal de Ciencias Penales y Seguridad Pública de Sinaloa.
  Marzo del 2021 (duración 80 hrs). Constancia.
  Tepic, Nayarit.

- Participación en el curso de "ACTUALIZACIÓN PARA ANÁLISIS DE LA INFORMACIÓN".
  Instituto Estatal de Ciencias Penales y Seguridad Pública de Sinaloa.
  Abril del 2021 (duración 80 hrs). Constancia.
  Tepic, Nayarit.

- Participación en el curso de "ACTUALIZACIÓN DE ANÁLISIS DE INFORMACIÓN A TRAVÉS DE REDES".
  Instituto Estatal de Ciencias Penales y Seguridad Pública de Sinaloa.
  Junio del 2021 (duración 80 hrs). Constancia.
  Tepic, Nayarit.

- Participación en el curso de "ACTUALIZACIÓN EN INTRODUCCIÓN A LAS METODOLOGÍAS DE

Cotejo

INVESTIGACIÓN CUANTITATIVA Y CUALITATIVA EN MATERIA DE SEGURIDAD PÚBLICA".
Instituto Estatal de Ciencias Penales y Seguridad Pública de Sinaloa.
Julio del 2021 (duración 80 hrs). Constancia.
Tepic, Nayarit.

- Participación en el curso de "ESPECIALIZACIÓN PARA INTEGRANTES DE LAS UNIDADES DE POLICÍA CIBERNÉTICA".
  Instituto Estatal de Ciencias Penales y Seguridad Pública de Sinaloa.
  Mayo del 2021 (duración 80 hrs). Constancia.
  Tepic, Nayarit.

- Participación en el curso de "HACKEO ÉTICO Y CIBERSEGURIDAD".
  Instituto Estatal de Ciencias Penales y Seguridad Pública de Sinaloa.
  Agosto del 2021 (duración 80 hrs). Constancia.
  Tepic, Nayarit.

- Participación en el curso de "ACTUALIZACIÓN PARA ANALISTAS DE LA INFORMACIÓN".
  Instituto Estatal de Ciencias Penales y Seguridad Pública de Sinaloa.
  Abril del 2021 (duración 80 hrs). Constancia.
  Tepic, Nayarit.

- Participación en el curso de "SEGURIDAD PÚBLICA".
  Instituto Estatal de Ciencias Penales y Seguridad Pública de Sinaloa.
  Agosto del 2021 (duración 80 hrs). Constancia.
  Tepic, Nayarit.

- Participación como ponente de la conferencia La seguridad del estado mexicano.
  Instituto de San Juan de Estudios Superiores
  Marzo 2021. Constancia.

- Panelista en las Jornadas Estatales de Estadística, Geografía y Medio Ambiente 2021 con el tema ¨Uso y Aplicación de los Sistemas de Información Geográfica para el Análisis de la Información¨
  Marzo de 2021.Reconocimiento.

Cotejo

Tepic, Nayarit.

- Participación en la capacitación de Primer Respondiente con los temas ¨Derechos Humanos, Uso Racional de la Fuerza y Cadena de Custodia para elementos de la Guardia Nacional.
  Universidad de Villasunción de Aguascalientes
  Mayo 2021. Reconocimiento.
  Tepic, Nayarit.

- Ponente en el simposio Prevención de Conductas que Atentan contra la Propia Vida, Policía Nacional de Colombia Certificado.
  Bogota, Colombia.
  Agosto 2021.

- Participación como instructor de la Guardia Nacional y Servicio de Protección Federal.
  Instituto Estatal de Estudios Superiores en Seguridad Publica de Nayarit.
  Julio 2021. Reconocimiento.

- Participación foro de Buenas Prácticas Penitenciarias.
  Centro Federal de Readaptación Social No. 4 "Noroeste".
  Noviembre 2021. Reconocimiento.

- Participación taller de integración de agrupamientos de investigación y análisis en corporaciones policiales estatales y municipales.
  Subsecretaria de Seguridad Pública.
  Octubre 2021. Constancia.

- Capacitación para la actuación policial en el sistema penal acusatorio "el primer respondiente".
  Secretaria de Seguridad Pública.
  Septiembre 2021. Constancia.

- Participación en el 3er Foro de Estadísticas y Geografía para Estados y Municipios: Herramienta para el Desarrollo.
  Instituto Nacional de Estadística y Geografía.
  Septiembre de 2021. Constancia.

- Participación en el 1er Foro "Buenas Prácticas Penitenciarias" La Reinserción Social es Responsabilidad de Todos.
  El Centro Federal de Readaptación Social No 4 NOROESTE.
  Noviembre 2021. Reconocimiento

Cotejo

Tepic, Nayarit.

- Participación en la Ponencia de "la Conferencia Sobre Justicia Cívica"
  Febrero del 2022. Reconocimiento
  Compostela, Nayarit.

- Participación en el curso "Fortalecimiento de la asistencia y protección a víctimas y sobrevivientes de la violencia sexual".
  Bahía de Banderas y Puerto Vallarta, Embajada Británica, Embajada Canadiense y UNODC.
  Febrero 2022. Reconocimiento.

- Participación en Medicina Táctica
  Sección de Asuntos Antinarcóticos y Aplicación de la Ley en la Embajada de los Estados Unidos de América en Coordinación con el Ejecutivo del Sistema Ejecutivo del Sistema Nacional de Seguridad Publica.
  Marzo de 2022. Reconocimiento
  Xalisco, Nayarit.

- Participación en Primer Respodiente 2022
  Sección de Asuntos Antinarcóticos y Aplicación de la Ley en la Embajada de los Estados Unidos de América en Coordinación con el Ejecutivo del Sistema Ejecutivo del Sistema Nacional de Seguridad Publica.
  Marzo de 2022. Reconocimiento
  Xalisco, Nayarit

- Acreditación en el curso de "Formación sobre las Reglas de Nelson Mandela"
  Instituto Nacional de Ciencias Penales
  Julio del 2022. Reconocimiento
  Nayarit, México.

- Participación en el curso "Liderazgo y Ética Policial".
  Universidad de la Policía del Estado de Sinaloa.
  Octubre del 2022. Constancia.

- Participación en el curso "Comunicación y Lenguaje".
  Universidad de la Policía del Estado de Sinaloa.
  Septiembre del 2022. Constancia.

Cotejo

- Participación en el curso "Habilidades Gerenciales para Mandos".
  Universidad de la Policía del Estado de Sinaloa.
  Octubre del 2022. Constancia.

- Participación en el curso "Toma de Decisiones".
  Universidad de la Policía del Estado de Sinaloa.
  Septiembre del 2022. Constancia.

- Participación en el curso "Formador de Formadores".
  Universidad de la Policía del Estado de Sinaloa.
  Octubre del 2022. Constancia.

- Participación en el curso "Integración del Trabajo en Equipo".
  Universidad de la Policía del Estado de Sinaloa.
  Septiembre del 2022. Constancia.

- Participación en el curso "Desarrollo de Habilidades Directivas".
  Universidad de la Policía del Estado de Sinaloa.
  Septiembre del 2022. Constancia.

- Impartición del Tema "Criminología Empresarial"
  La Asociación de Hoteles y Moteles de Bahía de Banderas Nayarit, AC a través del Comité de Seguridad Turística.
  Noviembre del 2022. Certificado.
  Bahía de Banderas, Nayarit.

- Participación en el tema "Importancia de las Ciencias Forenses en la Seguridad Publica", impartido en la Universidad Tecnológica de Nayarit.
  Noviembre del 2022. Constancia.
  Xalisco, Nayarit.

- Participación en la impartición de materias a los alumnos de Formación Inicial para Policía Preventivo de Nayarit.
  Diciembre del 2022. Reconocimiento
  Culiacán Rosales, Sinaloa.

- Participación en la elaboración del Programa Sectorial: Seguridad Ciudadana.
  Instituto de Planeación del Estado de Nayarit
  Febrero del 2023.Constancia
  Tepic, Nayarit

Cotejo

- Participación en la elaboración del Programa Sectorial: Honestidad y Transparencia en las Dependencias Encargadas de la Seguridad.
  Instituto de Planeación del Estado de Nayarit
  Febrero del 2023.Constancia
  Tepic, Nayarit

- Participación en la elaboración del Programa Sectorial: Protección Civil.
  Instituto de Planeación del Estado de Nayarit
  Febrero del 2023.Constancia
  Tepic, Nayarit

- Participación en la elaboración del Programa Sectorial: Profesionalización de los cuerpos policiacos.
  Instituto de Planeación del Estado de Nayarit
  Febrero del 2023.Constancia
  Tepic, Nayarit

- Participación en la elaboración del Programa Sectorial: Modernización y Uso de Tecnología para Mejorar la Seguridad Ciudadana.
  Instituto de Planeación del Estado de Nayarit
  Febrero del 2023.Constancia
  Tepic, Nayarit

- Participación en la elaboración del Programa Sectorial: Dignificación del Sistema Penitenciario.
  Instituto de Planeación del Estado de Nayarit
  Febrero del 2023.Constancia
  Tepic, Nayarit

- Participación en la elaboración del Programa Sectorial: Confianza Ciudadana en las Policías.
  Instituto de Planeación del Estado de Nayarit
  Febrero del 2023.Constancia
  Tepic, Nayarit

- Participación del tema: "Preservación y Procesamiento del Lugar de Intervención"
  La Asociación de Hoteles y Moteles de Bahía de Banderas Nayarit, AC a través del Comité de Seguridad Turística.
  Marzo del 2023. Constancia.
  Bahía de Banderas, Nayarit.

- Por haber impartido la conferencia "Importancia de la profesionalización para servidores públicos y personas privadas de su libertad"
  En el marco del Congreso del Sistema Penitenciario Federal.
  Instalaciones del Centro Federal de Readaptación Social No. 4 "NOROESTE"
  Abril del 2023. Reconocimiento
  Tepic, Nayarit.

- Por haber participado en la mesa de diálogo "Importancia del rol ciudadano y del servicio público para una corresponsabilidad efectivo"
  En el marco del Congreso del Sistema Penitenciario Federal.
  Instalaciones del Centro Federal de Readaptación Social No. 4 "NOROESTE"
  Abril del 2023. Reconocimiento
  Tepic, Nayarit.

- Por haber impartido la capacitación para Juzgados Cívicos de Santa María del Oro, Nayarit.
  H.XLII Ayuntamiento de Santa María del Oro, Nayarit.
  Marzo de 2023. Reconocimiento
  Santa María del Oro, Nayarit.

Cotejo

Ponente en temas diversos como: Orientación sobre los riesgos juveniles en centros educativos, Prevención del Delito Club Rotario, Violencia contra la Mujer y Feminicidio, Conductas Criminales como el Robo, Violencia en el Estado de Nayarit, Extorsión Telefónica y Secuestro Virtual, Conductas Violentas en la Población Estudiantil (UAN), Ventajas y Riesgos de la regularización del consumo recreativo de la marihuana (UAN), La Reinserción Social de las Personas en Prisión en Tiempos de COVID, Robo a casa habitacion.

Cargos.

Agente de la Policía Judicial del Estado de Nayarit, junio 1998.

Subjefe de Grupo de la Policía Judicial del Estado, junio 2005.

Jefe de Grupo de la Agencia Estatal de Investigaciones, mayo 2008.

Instructor de la materia de Redacción de Informes Policiales, a las Direcciones de Seguridad Pública de los Municipios del Estado.

Instructor de la materia de Redacción de Informes Policiales e Inteligencia Policial, a los Agentes de nuevo Ingreso a la Agencia Estatal de Investigación.

Jefe de Análisis de Información de la Oficina de Planeación y Análisis de la Dirección General de la Agencia Estatal de Investigación, Tepic, Nayarit.

Personal Especializado de la Dirección de Reinserción Social para Adolescentes del Estado de Nayarit.

Jefe del Departamento de Prevención del Delito, de la Dirección de Seguridad Pública y Vialidad de Tepic.

Profesor de las materias de Investigación Criminalística, Ciencias Forenses Criminalísticas y Programas de Prevención del Delito de la Universidad Tecnológica de Nayarit.

Profesor de las materias de Criminología y Victimología de la Universidad Univer, a nivel Licenciatura y Posgrado.

Docente Investigador de la Universidad Tecnológica de Nayarit en el Programa Delfín.

Docente titular de impartición de asignaturas de formación inicial para Policías Preventivos, conforme a los estándares requeridos por el Programa Rector de Profesionalización.

Director General del Instituto Estatal de Estudios Superiores en Seguridad de la Secretaría de Seguridad Pública del Estado de Nayarit.

Actualmente Subsecretario de Profesionalización, Planeación, Evaluación y Vinculación Interinstitucional.

Designaciones importantes.

Integrante del Sistema Estatal de Atención de Víctimas.

Miembro de la Coordinación Municipal de Servidores Públicos Estatales.

Enlace Oficial para la implementación de la mejora regulatoria en el Estado de Nayarit.

Enlace Oficial para los Censos Nacionales de Gobiernos Estatales 2019.

Integrante del Comité Estatal de Información Estatal y Geográfica (CEIEG). Participante como Ponente en el panel de expertos rumbo a la Ley de Movilidad de Nayarit.

Integrante como experto del diseño curricular de la Licenciatura de Seguridad Publica de la universidad Tecnológica de Nayarit.

Integrante de los paneles de discusión para la elaboración del Plan Nacional de Desarrollo (PND 2018-2024) del Sistema Nacional de Planeación Democrática.

Miembro de la Comisión de Implementación del Modelo Nacional de Policía y Justicia Cívica del Gobierno Federal, convocado a expertos por el Secretariado Ejecutivo del Sistema Nacional de Seguridad Publica.

Miembro de la International Association of Chiefs of Police.

Integrante de las mesas del reto de los 100 días y fuerza de terea, USAID/ INICIATIVA MÉRIDA.

Miembro de la Comisión de Pertinencia de la Licenciatura en Seguridad Publica de la Universidad Tecnológica de Nayarit.

Integrante del Comité Estatal de apoyo al Censo Agropecuario 2022, del INEGI.

MTRO. MANASES LANGARICA VERDÍN

Cotejo

RECOCHEA • TITULAR • NOTARIA I
ESTADOS UNIDOS MEXICANOS

La Universidad UNIVER

PLANTEL NAYARIT



Otorga a

Manasés Langarica Verdin

El Grado de

Maestría en

Criminologia

En virtud de haber acreditado íntegramente el plan y los programas de estudio en vigor y aprobado el examen recepcional que sustentó el 12 de agosto de 2016
Con Reconocimiento de Validez Oficial de la Secretaría de Educación Media Superior, Superior e Investigación Científica y Tecnológica, según acuerdo No. SEM-117-005-2009 de fecha 7 de agosto de 2009

Tepic, Nayarit, a 11 de octubre de 2016

GOBIERNO DEL ESTADO DE NAYARIT
SECRETARÍA DE EDUCACIÓN

Raúl Aguilar Estrada
Secretario de Educación

Lux Patricia Villalobos Arambula
Rectora

Cotejo

BERECOCHEA • TITULAR • NOTARIA I
NIDOS MEXICANOS



DGP SECRETARÍA DE EDUCACIÓN PÚBLICA

DIRECCIÓN GENERAL DE PROFESIONES

SEP

SECRETARÍA DE EDUCACIÓN PÚBLICA

CÉDULA PROFESIONAL
10625901

LANGARICA VERDIN
MANASES

MAESTRÍA EN
CRIMINOLOGÍA

FIRMA DEL TITULAR

LAVM751206HNTNRN06

Ciudad de México a 18 de Septiembre de 2017.

Cotejo

C E R T I F I C A C I O N N O T A R I A L

JOSE DANIEL SAUCEDO BERECOCHEA, NOTARIO TITULAR, ADSCRITO A LA NOTARIA PUBLICA NUMERO UNO, EN EJERCICIO, C E R T I F I C O: QUE EL LEGAJO QUE OBRA EN FOTOCOPIA DE ESTA CERTIFICACIÓN NOTARIAL, EN **(20) VEINTE FOJAS UTILES**, MISMO QUE ME FUE PRESENTADO PARA SU COTEJO POR LA CIUDADANA **VERONICA SERRANO VILLALOBOS** QUIEN SE IDENTIFICA CON SU **CREDENCIAL PARA VOTAR** NUMERO **0947006176068;** ES COPIA QUE CONCUERDA FIELMENTE CON SU ORIGINAL, DEL CUAL SE HA COMPULSADO, EL CUAL HE TENIDO A LA VISTA Y REGRESO AL SOLICITANTE; QUEDANDO ASENTADO EN EL LIBRO DE REGISTRO DE COTEJOS NUMERO UNO DE LA NOTARIA, CON EL NUMERO DE FOLIO **192/2024.** DOY FE.----------
---.

TEPIC, NAYARIT A (24) VEINTICUATRO DIAS DE ABRIL DEL 2024 DOS MIL VEINTICUATRO.----------.

CT0104105

LICENCIADO JOSE DANIEL SAUCEDO BERECOCHEA
NOTARIO PUBLICO NUMERO UNO
SABD660303JV0

ASEN
AUDITORÍA SUPERIOR DEL ESTADO DE NAYARIT
PODER LEGISLATIVO

CONSTANCIA DE NO INHABILITACIÓN

A quien corresponda:

Con fundamento en los artículos 14, fracción I y 15 de la Ley de Fiscalización y Rendición de Cuentas del Estado de Nayarit; 9 y 10, fracciones I y XVI del Reglamento Interior de la Auditoría Superior del Estado de Nayarit; y una vez verificada la información contenida en los archivos de esta institución, se hace constar que del registro de sanciones firmes emitidas por la Auditoría Superior del Estado de Nayarit, al veinticuatro de abril de dos mil veinticuatro NO se tiene registro de inhabilitación para desempeñar empleos, cargos o comisiones en el servicio público, respecto del ciudadano:

MANASES LANGARICA VERDIN

La presente constancia se expide el día veinticuatro de abril de dos mil veinticuatro, exclusivamente respecto del registro de sanciones firmes emitidas por la Auditoría Superior del Estado de Nayarit, sin que implique la existencia o no de sanciones firmes impuestas por diversa autoridad administrativa o jurisdiccional.

ATENTAMENTE

ASEN
AUDITORÍA SUPERIOR DEL ESTADO DE NAYARIT
PODER LEGISLATIVO

L.C. SALVADOR CABRERA CORNEJO
AUDITOR SUPERIOR DE LA
AUDITORÍA SUPERIOR DEL ESTADO DE NAYARIT

SNO

FISCALÍA GENERAL
DEL ESTADO DE
NAYARIT

Folio No. SPJ/00244/2024

Constancia



FISCALÍA GENERAL DEL
ESTADO DE NAYARIT
SUBDIRECCIÓN DE
PROCESOS JUDICIALES

A quien corresponda:

En los términos del Artículo 55 fracción X del Reglamento Interior de la Ley Orgánica de la Fiscalía General del Estado.

Una vez realizada la búsqueda en la base de datos electrónica de esta dependencia **NO** se encontraron Antecedentes Penales del (la)

C. Manases Langarica Verdin

Cuya fotografía y firma aparecen en el presente documento, se extiende la misma a solicitud del (la) interesado (a) para los fines y usos legales que a su interés convenga.

En la ciudad de Tepic, capital del Estado de Nayarit al veinticuatro día del mes de abril de dos mil veinticuatro.

Atentamente
Mtro. José Manuel Delgadillo Cruz

Subdirector de Procesos Judiciales de la
Fiscalía General del Estado de Nayarit

_____
Firma del interesado
Revisó: _____
Elaboró: _____